

Année	Evaluation	Epreuve	Classe	Durée	Coefficient
2020 - 2021	4	SVTEEBH	3 ^{ème}	2 heures	02
Enseignant : AMFOUO MELY / BATCHOM			Jour : Mars 2021		Qté

EPREUVE DE SCIENCES DE LA VIE ET DE LA TERRE ÉDUCATION
A
L'ENVIRONNEMENT, HYGIENE ET BIOTECHNOLOGIE
(SVTEEBH)

Compétence visée : Déterminer les causes et les moyens de luttés contre les maladies cardiovasculaires.

Appréciations			Notes				Parents	
Non acquis	En cours d'acquisition	Acquis	Partie I	Partie II	TP	TOTAL / 20	Observations / Contact	Signature

I - EVALUATION DES RESSOURCES (10 pts)

PARTIE A : Evaluation des savoirs (4 pts)

Exercice 1 : Questions à choix multiples. (2 pts)

Chaque série de propositions comporte une seule réponse exacte. **Relever le numéro de la question suivi de la lettre correspondant à la réponse juste dans un tableau.**

1. Le virus de l'immunodéficience humaine

- | | |
|-----------------------------------|----------------------|
| a. Est un rétrovirus érythrocytes | c. Peut infecter les |
| b. Est un virus ADN enveloppé | d. Est un lentivirus |

2. Un antibiotique

- | | |
|---|------------------------------------|
| a. Est utilisé dans la destruction des virus bactériostatique | c. Peut-être bactéricide ou |
| b. Contient les anticorps | d. Contient les antigènes atténués |

3. Une maladie opportuniste

- a. Est une maladie inguérissable
- b. Est une maladie génétique
- c. Est une maladie immunisante
- d. Est une maladie qui profite de l'affaiblissement du système immunitaire pour se manifester

4. Le deuxième bruit du cœur correspond

- a. A la fermeture des valvules auriculo-ventriculaires
- b. A la fermeture des valvules sigmoïdes
- c. Au repos total du cœur
- d. A la contraction totale du cœur

Exercice 2 : Questions à réponses ouvertes

- 1- Définir : **Maladie opportuniste, Hémorragie** (0,5 x 2 = 1 pt)
- 2- A l'aide d'un tableau, comparer la vaccinothérapie et la sérothérapie. Pour cela, utiliser deux critères de comparaison au choix. (0,25 x 4 = 1 pt)

PARTIE B : Evaluation des savoir-faire (6 pts)

Exercice 1 : Déterminer l'efficacité d'un antibiotique. (2 pts)

Afin de déterminer le meilleur antibiotique contre une infection bactérienne, un médecin mène une étude au laboratoire selon le protocole suivant : il dépose dans une boîte de pétri de 9cm de diamètre 7 disques imprégnés chacun d'un antibiotique précis. Après 24 heures d'incubation, il réalise une photographie du milieu de culture (voir document 1)

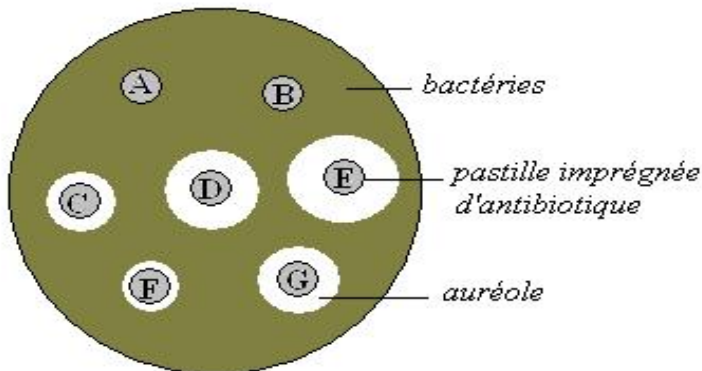

Légende :

A : Erythromycine

B : azithromocine

C : Pénicilline

D : Kamychine

E : ciproflaxacine

F : Streptomycine

Une culture de bactéries et son antibiogramme.

- 1) Donner un titre à ce document. (0,25pt)
- 2) Rappeler la signification du mot « incubation » (0,25pt)
- 3) Classer les antibiotiques manifestant un effet bactéricide par ordre d'efficacité décroissant. (0,5pt)
- 4) Préciser le meilleur antibiotique pour traiter cette infection justifier votre choix (0,25×2= 0,5pt)
- 5) chez un patient souffrant de la même infection bactérienne, ces bactéries ont manifesté une résistance à ce meilleur antibiotique. Identifier la cause de cette résistance_(0,25pt)
- 6) Prodiguer deux conseils à respecter pour une bonne antibiothérapie (0,25pt)

Exercice 2 : Préservation contre le VIH/SIDA. (2 Pts)

Les personnes infectées par le virus du SIDA voient leur système immunitaire gravement perturbé. Elles ne sont plus alors protégées des infections, ce qui entraîne l'installation de plusieurs maladies généralement à l'origine du décès du patient. Le **document 2** ci-dessous présente les différentes phases de l'infection par le VIH en absence de traitement.

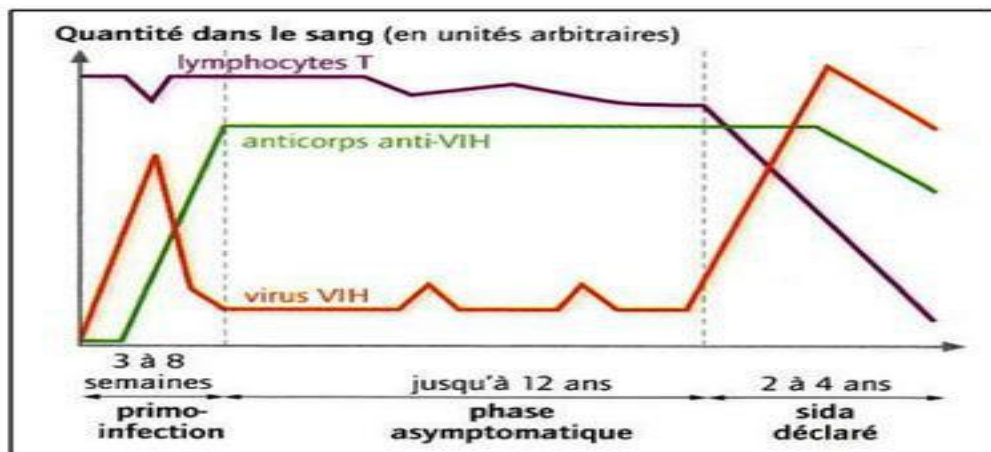

Document 2 : Les phases de l'infection par le VIH

- 1) A partir de ce et de vos connaissances :
 - a) Préciser quel est l'agent responsable du SIDA **0,25pt**
 - b) Relever les différentes phases de cette **infection** et leurs durées respectives. **0,75pt**
 - c) Expliquer pourquoi il y a diminution du taux de lymphocytes T chez le sidéen. **0,25pt**
- 2) Déterminer en justifiant votre réponse, à partir de quelle phase l'individu devient **séropositif** au VIH **0,25pt**
- 3) Expliquer l'apparition de nombreuses maladies à la dernière phase et citer deux exemples. **0,25 x 2 = 0,5pt**

Exercice 3 : Fonctionnement du cœur. (2 pts)

Les figures du document 1 ci-dessous représentent les différentes phases ou étapes de la révolution cardiaque encore appelée cycle cardiaque.

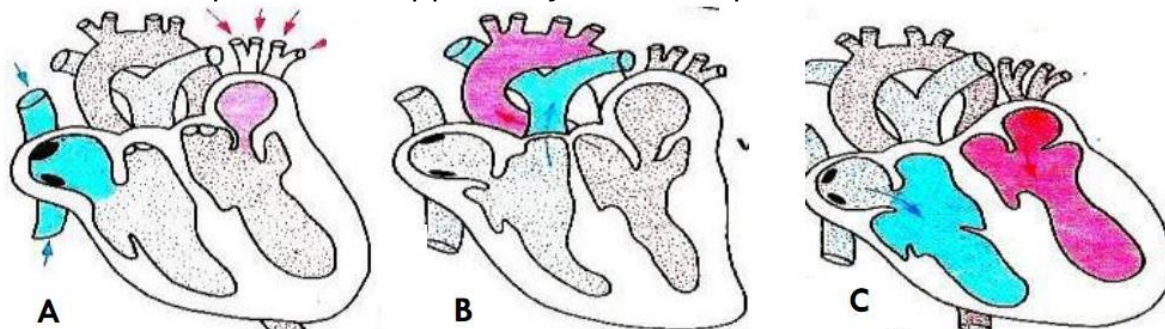

Document 1 :

1. Déterminer, en se servant des lettres A, B et C, le nom de chaque phase du cycle cardiaque représentée par chacune des figures ci - dessus. (0,25 pt x 3 = 0,75pt)
2. Ranger ces schémas dans l'ordre chronologique. (0,25 pt)
3. Expliquer pourquoi le cœur est un muscle infatigable. (0,25 pt)
4. Préciser la position (ouverte ou fermée) des valvules auriculo-ventriculaires en C. (0,25pt)
5. Proposer un schéma annoté de la double circulation sanguine. (0,5 pt)

II- EVALUATION DES COMPETENCES

(10

Compétence visée : Déterminer les causes et les moyens de luttés contre les maladies cardiovasculaires.

Situation contractualisée : étude de cas

De retour de l'école un soir, votre voisin vous informe que votre grand frère a été emmener d'urgence à l'hôpital. En effet, depuis un certain temps, il se plaignait de douleurs atroces dans la poitrine et dans la tête et avait d'énormes difficultés à marcher. Ces symptômes sont apparus depuis qu'il a découvert que son argent a disparu à la

banque, que les « AWARA » ont saisi sa marchandise, que sa moto a été volée et que l'enfant de sa fiancée n'est pas le sien. Il a tenté en vain de noyer ses soucis dans l'alcool et la cigarette tout en négligeant son hygiène et son alimentation. Face à cette situation, tu es interpellé par un membre de ta famille pour donner plus d'explications.

Consigne 1 : A l'annonce de cette nouvelle, maman qui était au village est revenue précipitamment et est très inquiète pensant que son fils a été attaqué par les sorciers. Expliquer lui brièvement, en 10 lignes, deux maladies dont votre frère est susceptible d'en souffrir tout en insistant sur leurs origines et leurs manifestations. (4 pts)

Consigne 2 : Votre père a été très attentif mais est très inquiet car lui-même se sent menacé par ces maladies. Afin de l'aider à surmonter sa peur, proposez-lui un code de conduite préventive adapté à toutes personnes et un slogan de sensibilisation afin qu'il prenne conscience du danger permanent. (3 pts)

Consigne 3 : Conçois une affiche géante (1 page) à base du modèle ci-dessous pour élargir la sensibilisation des auprès de ta communauté. (3 pts)

Document à compléter: (le dépliant)

« L'échec est un choix, le succès un mérite...il faut semer dès maintenant ce qu'on voudra récolter demain »

	Pertinence de	Maitrise des connaissances	Cohérence de
Consigne	1 pt	2 pts	1 pt
Consigne	1 pt	1 pt	1 pt
Consigne	1 pt	1 pt	1 pt